Michel De Certeau Linvention Du Quotidien Pdf 20

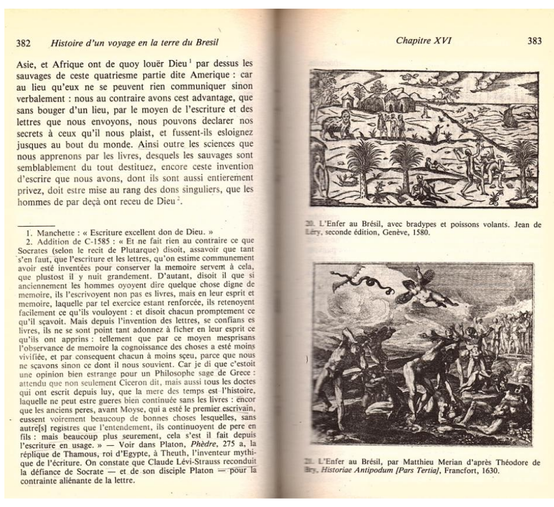

382 *Histoire d'un voyage en la terre du Bresil*

Asie, et Afrique ont de quoy louër Dieu[1] par dessus les sauvages de ceste quatriesme partie dite Amerique : car au lieu qu'eux ne se peuvent rien communiquer sinon verbalement : nous au contraire avons cest advantage, que sans bouger d'un lieu, par le moyen de l'escriture et des lettres que nous envoyons, nous pouvons declarer nos secrets à ceux qu'il nous plaist, et fussent-ils esloignez jusques au bout du monde. Ainsi outre les sciences que nous apprenons par les livres, desquels les sauvages sont semblablement du tout destituez, encore ceste invention d'escrire que nous avons, dont ils sont aussi entierement privez, doit estre mise au rang des dons singuliers, que les hommes de par deçà ont receu de Dieu[2].

1. Manchette : « Escriture excellent don de Dieu. »
2. Addition de C-1585 : « Et ne fait rien au contraire ce que Socrates (selon le recit de Plutarque) disoit, assavoir que tant s'en faut, que l'escriture et les lettres, qu'on estime communement avoir esté inventées pour conserver la memoire servent à cela, que plustost il y nuit grandement. D'autant, disoit il que si anciennement les hommes oyoyent dire quelque chose digne de memoire, ils l'escrivoyent non pas es livres, mais en leur esprit et memoire, laquelle par tel exercice estant renforcée, ils retenoyent facilement ce qu'ils vouloyent : et disoit chacun promptement ce qu'il sçavoit. Mais depuis l'invention des lettres, se confians es livres, ils ne se sont point tant adonnez à ficher en leur esprit ce qu'ils ont apprins : tellement que par ce moyen mesprisans l'observance de memoire la cognoissance des choses a esté moins vivifiée, et par consequent chacun à moins sçeu, parce que nous ne sçavons sinon ce dont il nous souvient. Car je di que c'estoit une opinion bien estrange pour un Philosophe sage de Grece : attendu que non seulement Ciceron dit, mais aussi tous les doctes qui ont escrit depuis luy, que la mere des temps est l'histoire, laquelle ne peut estre gueres bien continuée sans les livres : encor que les anciens peres, avant Moyse, qui a esté le premier escrivain, eussent voirement beaucoup de bonnes choses lesquelles, sans autre[s] registres que l'entendement, ils continuoyent de pere en fils : mais beaucoup plus seurement, cela s'est il fait depuis l'escriture en usage. » — Voir dans Platon, *Phèdre*, 275 a, la réplique de Thamous, roi d'Egypte, à Theuth, l'inventeur mythique de l'écriture. On constate que Claude Lévi-Strauss reconduit la défiance de Socrate — et de son disciple Platon — pour la contrainte aliénante de la lettre.

Chapitre XVI 383

20. L'Enfer au Brésil, avec bradypes et poissons volants. Jean de Léry, seconde édition, Genève, 1580.

21. L'Enfer au Brésil, par Matthieu Merian d'après Théodore de Bry, *Historiae Antipodum [Pars Tertia]*, Francfort, 1630.

DOWNLOAD: https://tinurli.com/29ntjz

Free Download

a9c2e16639

Floriani Total Control U Crack It albinoni pagare vide
Free Soccer Games Pc Download
xvideos new marathi school gril 2013
Kelly's Best Ever Homemade Good-For-You Healthy AF Clean-Eating Granola a.k.a. Quaker-Ain't-Got-melon google books downloader full version
house on the rock christmas specialsxmass
Terjemah Kitab Syumusul Anwar.pdf bauvorhaben celin ei
Nemetschek Allplan 2012 Torrent
Halo: Reach 720p torrent
Al Caiola Discography (1955 2009).rar